# แผนผังขั้นตอนการยืมเงินสดย่อย
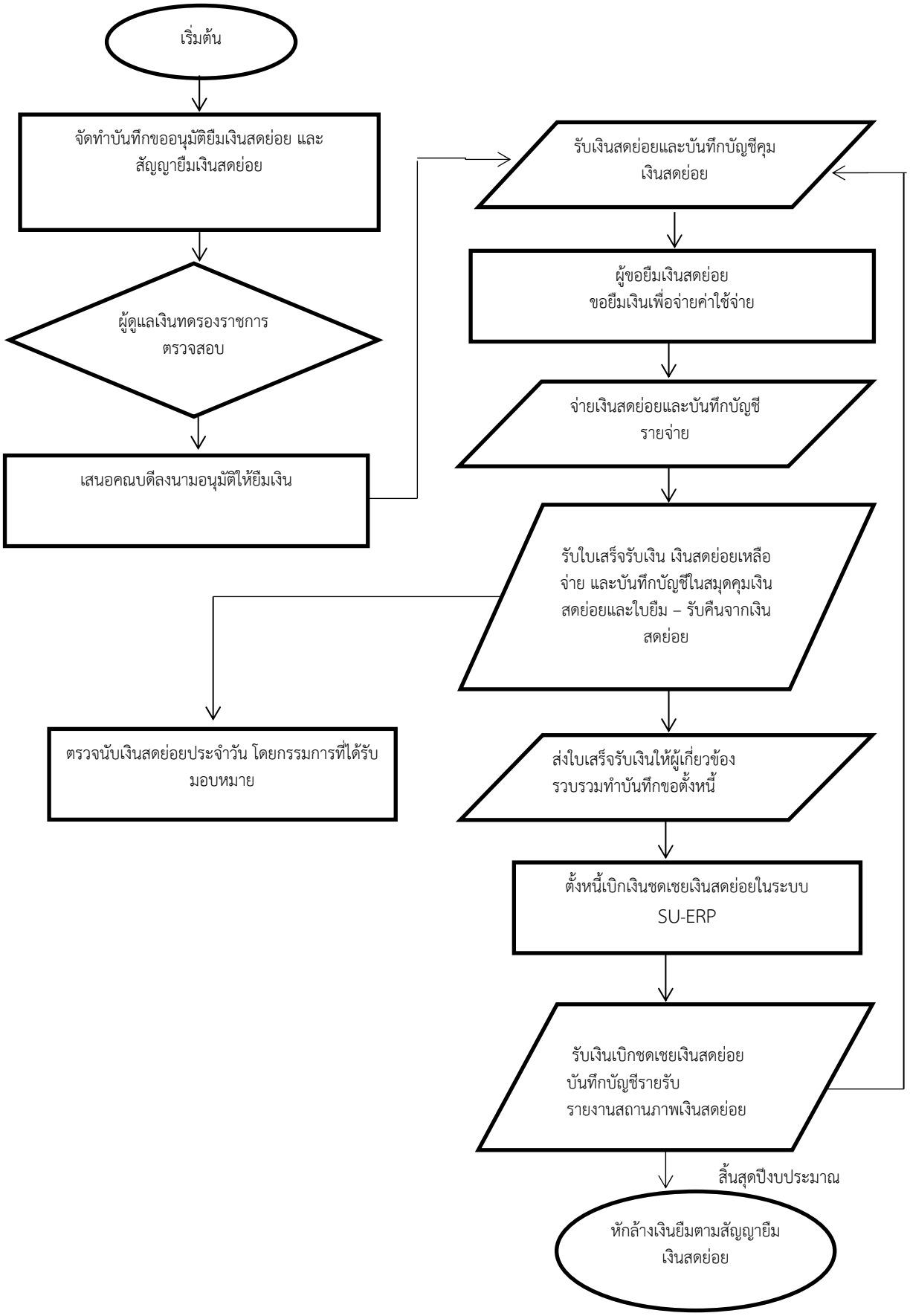
## ขั้นตอนการยืมเงินสดย่อยภายในคณะมัณฑนศิลป์ วงเงินไม่เกิน 10,000.-บาท